

ГЕНЕРАЛЬНЫЙ ПЛАН МИНГАТУЙСКОГО МУНИЦИПАЛЬНОГО ОБРАЗОВАНИЯ КУЙТУНСКОГО РАЙОНА ИРКУТСКОЙ ОБЛАСТИ

Карта инженерной инфраструктуры и инженерного благоустройства территорий (М 1: 25 000)

УТВЕРЖДЕНО
 решением Думы
 Мингауйского сельского поселения
 Куйтунского района
 Иркутской области
 от 11.11.2015 №253



БРАТСКИЙ РАЙОН

Наргатуйское муниципальное образование

Тулешское муниципальное образование

Новотальбинское муниципальное образование

Аликинское муниципальное образование

Барлуковское муниципальное образование

- УСЛОВНЫЕ ОБОЗНАЧЕНИЯ**
- Селение
 - Поселение
- ТЕРРИТОРИАЛЬНОЕ УСТРОЙСТВО**
- Граница района
 - Граница муниципального образования
 - Граница сельского поселения
 - Граница земельной территории
- ИСПОЛЬЗОВАНИЕ ТЕРРИТОРИИ**
- Зона историко-культурно-памятного назначения
 - Общественно-деловая территория
 - Зона общедоступных объектов культурного назначения
 - Рекреационные территории
 - Зона производственных объектов
 - Территория сельскохозяйственного использования
 - Зона сельскохозяйственных угодий
 - Территория рекреационного назначения
 - Зона рекреационного назначения
 - Зона леса
 - Водоотводный канал
 - Территория складского назначения
 - Территория складов с взрывчаткой
- ГИДРОГРАФИЯ**
- канал, ручей
 - канал, канал
 - канал
- ОБЪЕКТЫ ТРАНСПОРТНОЙ ИНФРАСТРУКТУРЫ**
- Автомобильная дорога
 - Автомобильная дорога с твердым покрытием
 - Улицы, дорожная сеть
- ОБЪЕКТЫ ИНЖЕНЕРНОЙ ИНФРАСТРУКТУРЫ**
- Водопроводная линия (внутреннее водоснабжение)
 - Теплопроводящая линия
 - Водосточная линия
- Зоны с особыми условиями использования территории**
- Специальная зона
 - Зона охраны объектов культурного наследия
 - Зона охраны объектов культурного наследия
- ОБЪЕКТЫ**
- Зона санитарной охраны водозабора
 - Зона санитарной охраны водозабора

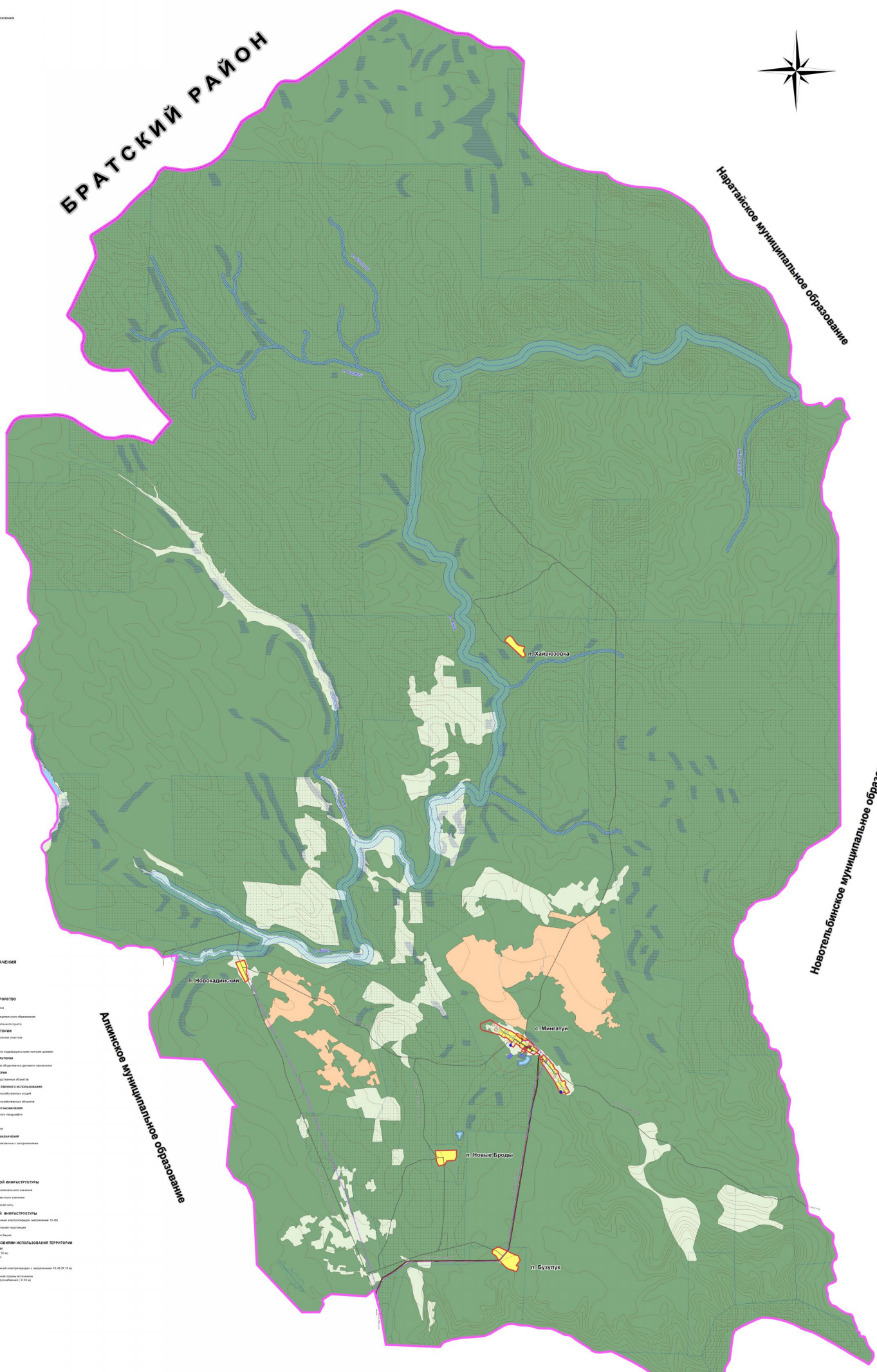

№	1	2	3	4	5	6	7	8	9	10	11	12	13	14	15	16	17	18	19	20	21	22	23	24	25	26	27	28	29	30	31	32	33	34	35	36	37	38	39	40	41	42	43	44	45	46	47	48	49	50	51	52	53	54	55	56	57	58	59	60	61	62	63	64	65	66	67	68	69	70	71	72	73	74	75	76	77	78	79	80	81	82	83	84	85	86	87	88	89	90	91	92	93	94	95	96	97	98	99	100
---	---	---	---	---	---	---	---	---	---	----	----	----	----	----	----	----	----	----	----	----	----	----	----	----	----	----	----	----	----	----	----	----	----	----	----	----	----	----	----	----	----	----	----	----	----	----	----	----	----	----	----	----	----	----	----	----	----	----	----	----	----	----	----	----	----	----	----	----	----	----	----	----	----	----	----	----	----	----	----	----	----	----	----	----	----	----	----	----	----	----	----	----	----	----	----	----	----	----	----	-----